ZMĚNA Č. 11.6
ÚPNSÚ BŘECLAV

Aktualizace zastavěného území
VÝKRES Č. 12, DÍL "B"

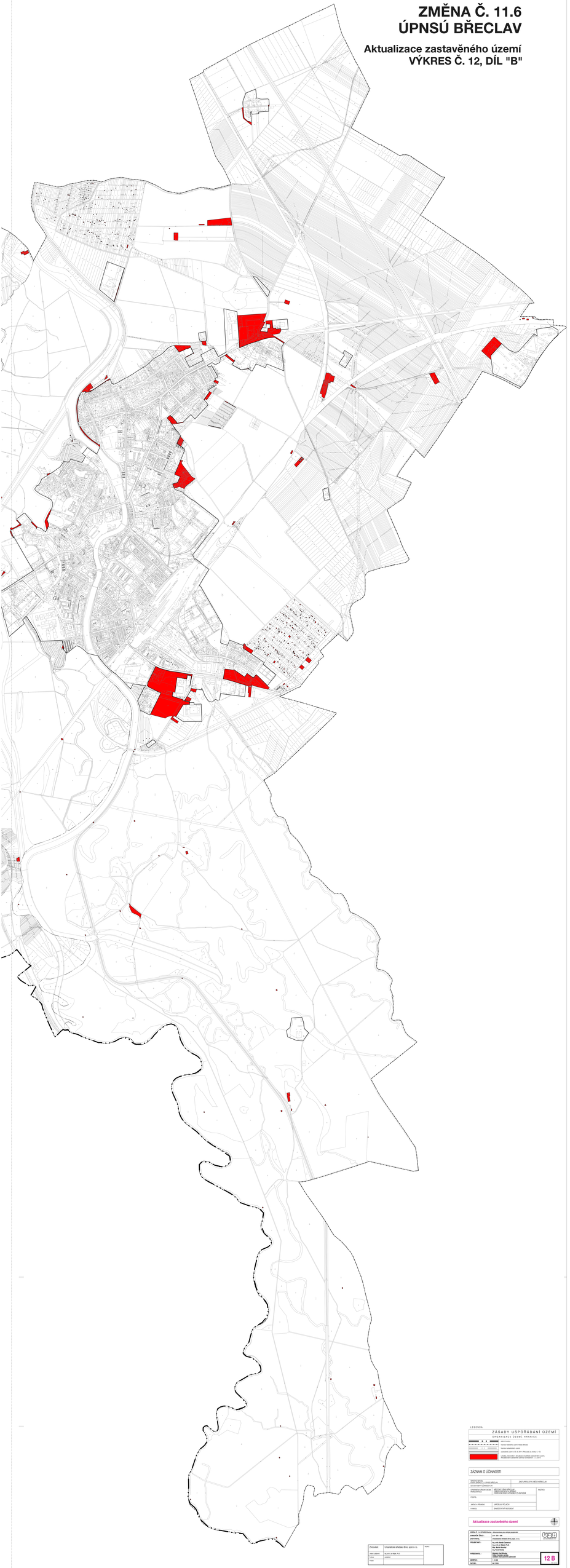

LEGENDA

ZÁSADY USPOŘÁDÁNÍ ÚZEMÍ

ORGANIZACE ÚZEMÍ, HRANICE

- hranice katastru
- hranice katastru (zaver mimo Břeclav)
- hranice zastavěného území
- zastavěné území ke 15. 3. 2011 (Přílohy ke vrstvě c. 10)
- rozvojové plochy, ve kterých je prověřena možnost zastavěného území, rozhodnutím zastavené území ke zmenšení k 1. 1. 2014

ZÁZNAM O ÚČINNOSTI

POŘIZOVATEL (DOPLNĚNÍ, ZMĚNY, PŘEHLEDY)	ZASTUPITELSTVO MĚSTA BŘECLAV
DATUM NABYTÍ ÚČINNOSTI OZ	
OPRÁVNĚNÁ OSOBA (DOPLNĚNÍ, PŘEHLEDY)	MEDITAR I, SPOLEČNOST PRO ÚZEMNÍ ROZVOJ A ŽIVOTNÍ PROSTŘEDÍ, SPOLEČNOST PRO ÚZEMNÍ PLÁNOVÁNÍ
PODPIS	
MĚSTO V PŘÍMĚNÍ	JAROSLAV POLÁŠEK
FUNKCE	NÁMĚSTEK PRIMÁTORA

MĚSTO:

Aktualizace zastavěného území

ZMĚNA Č. 11.6 ÚPNSÚ BŘECLAV	ZÁSADY ORGANIZACE UZEMNÍ STRUKTURY
ZAKÁZKOVÉ ČÍSLO:	2141 - 001 - 000
ZAKÁZKA:	Aktualizace zastavěného území, Změna Č. 11.6
PROJEKTANT:	Ing. arch. Karel Čech, ČKA 1
	Ing. arch. J. Máca, ČKA
	Ing. Radek Kocián
	Ing. Ondřej Čech
PORÍZOVATEL:	Magistrát města Brna
	Odbor územního rozvoje, Oddělení územního plánování
MĚŘÍTKO:	1:5000
DATUM:	11/ 2014

12 B

Zhotovitel	Výzkumný ústav vodního hospodářství, spol. s r.o.	Razítko
Jméno zodpovědný	Ing. arch. Jan Máca, Ph.D.	
Funkce	projektant	
Podpis		